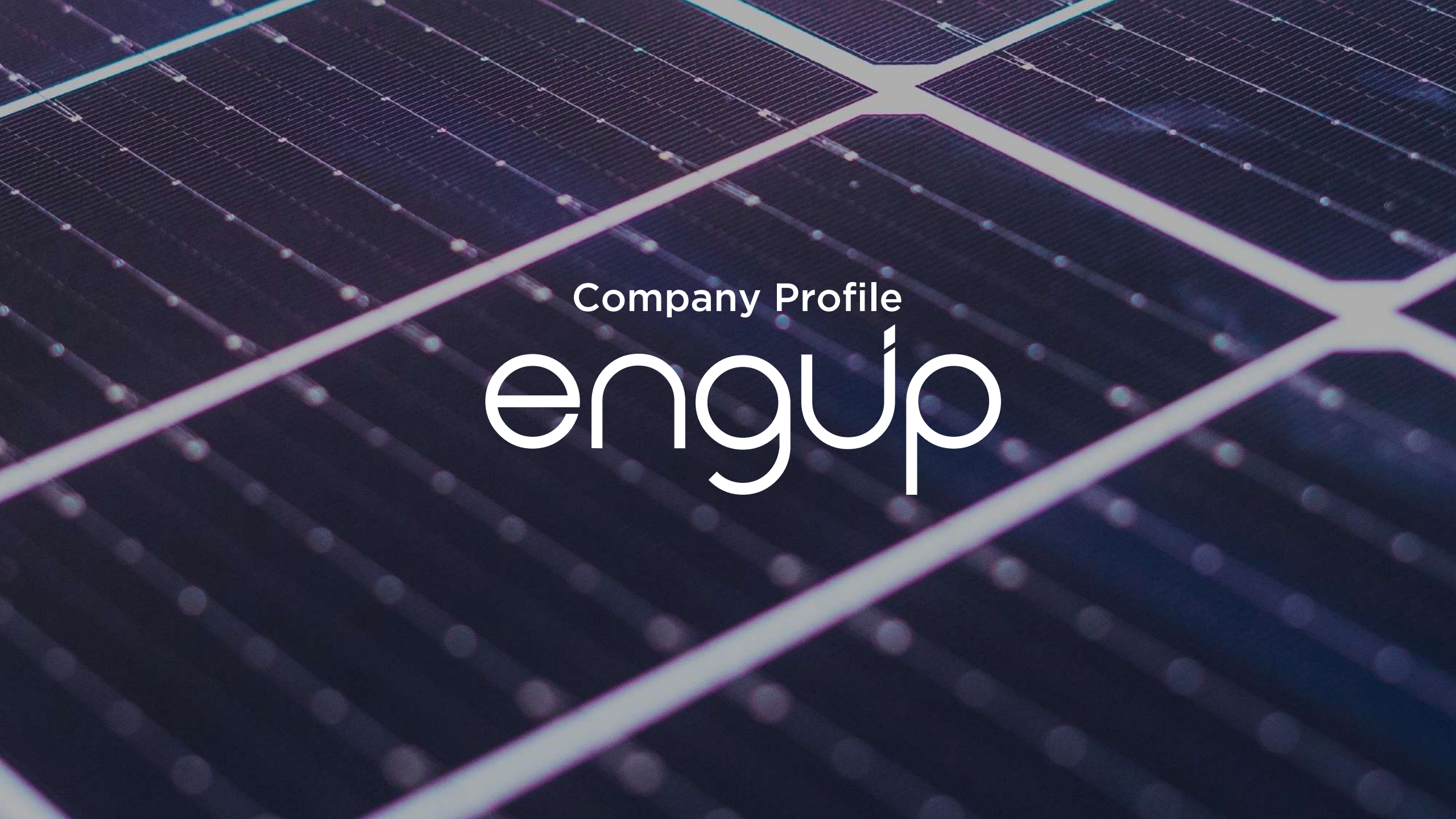

Company Profile

engup

.1 Indice

- Chi siamo
- Il nostro team
- Vision
- Mission
- Competenze
- Numeri
- Collaborazioni
- Contatti

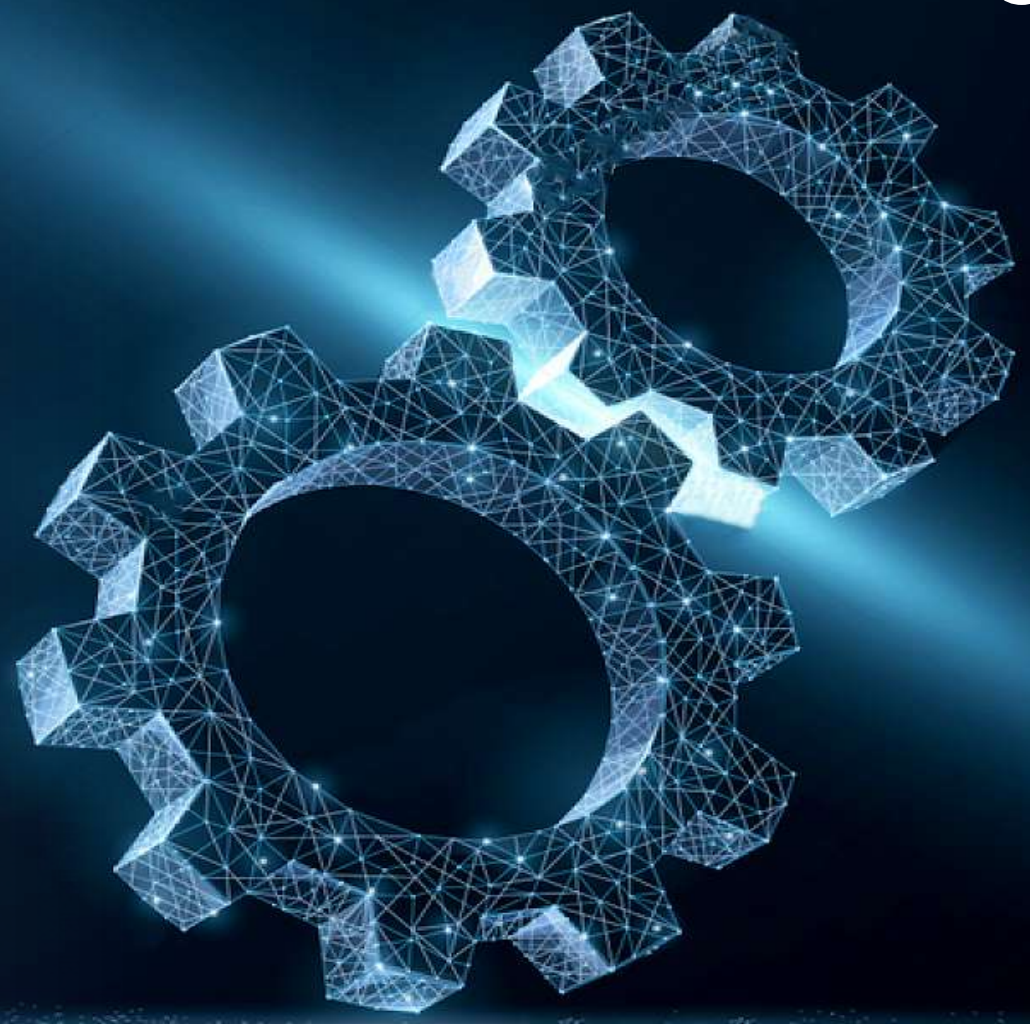

engup

#ecosistema

EngUp è un **ecosistema** strutturato, un nuovo modo di fare consulenza in maniera integrata. Un **ambiente** in cui la **progettazione ingegneristica** coesiste con la gestione del comparto energy, in **perfetta simbiosi.**

Engineering.

#Struttura

Un Gruppo di **tecnici specializzat**i che lavorano fianco a fianco per fornire il servizio di ingegneria impiantistica più completo possibile, una struttura a sostegno di qualsiasi tipo di progetto, grande o piccolo: in **EngUp Engineering** raggiungiamo gli obiettivi prefissati, studiati sulle esigenze e sulle **richieste del cliente.**

Energy.

#Affidabilità

Affidabilità e risparmio energetico: questi sono i mantra dei professionisti che animano **EngUp Energy.**
Siamo i tuoi partner fidati, qualificati e responsabili, ti aiuteremo con puntuali consulenze sulle forniture per garantirti soluzioni energetiche **sicure e vantaggiose.**

.4 Our team- People

EngUp è un team di professionisti **giovane, dinamico, motivato** e propenso all'innovazione e con alle spalle un background di esperienze maturato sul campo nel corso degli anni.

Ingegneri, periti, project manager: non sono le "etichette" a comporre un team, ma le capacità di ogni membro dello staff, le sue ambizioni e i valori che condividiamo.

> "Il nostro obiettivo è creare un ambiente di lavoro in cui il valore totale non sia solo la somma di ogni elemento."

.5 Vision Aziendale

L'ambizione di **cambiare** un modo di lavorare: questo è il motivo per cui **EngUp** ha deciso di passare da essere una startup ad un **ecosistema**, strutturando le varie anime che compongono il gruppo.

Crediamo che questa infrastruttura sia l'unico modo per fornire alla **comunità**, intesa come l'insieme dei nostri collaboratori e di chi usufruisce dei nostri servizi, **un alleato credibile.**

#Alleato

#Ecosistema

#Integrazione

.6 Vision Engineering

engup

Le nostre case e i nostri uffici sono il luogo dove il **futuro prenderà forma**. Crediamo che il miglior modo per dare la sicurezza necessaria alle prossime generazioni sia trovare **soluzioni innovative** e superare i limiti della moderna ingegneria.

Saremo soddisfatti quando potremo fornire **un ambiente migliore** per tutta la comunità, siano essi clienti, collaboratori e nostri partner.

#Bene comune

#Tecnologie

#Futuro

.7 Vision Energy

Energy significa trovare soluzioni innovative in un mercato sempre più complesso e strategico per le aziende. Negli ultimi anni l'attenzione del mondo si è spostata sui concetti di **sostenibilità** ed efficienza nelle strategie di acquisto di energia e gas.

EngUp Energy non vuole solo far parte di questo cambiamento, ma essere protagonista della transizione energetica.

#Ambiente

#Sostenibilità

#Efficientamento

.8 Mission

Mettiamo tutta la **nostra passione** in ogni progetto che affrontiamo, sicuri che la nostra intraprendenza, la voglia di essere aggiornati e l'**approccio collaborativo** siano ciò che ci distingue dagli altri.

Costruiamo un **rapporto di fiducia** con i clienti nello stesso modo in cui gestiamo i nostri progetti: con **trasparenza e sincerità,** analizzando insieme le criticità e le possibili opportunità, plasmando ogni giorno di più la fiducia grazie alla nostra professionalità.

Per noi la **sostenibilità** non è un vuoto slogan ma uno stimolo quotidiano a fare il meglio nelle sfide che ci attendono.

.9 Expertise - Engineering

Il team di **EngUp Engineering** offre soluzioni e servizi di ingegneria, con il vero e proprio core business della divisione rappresentato dalla progettazione di **impianti MEP e fotovoltaici**.

Nel tempo **EngUp Engineering** ha raccolto attorno a sé diversi professionisti specializzati, integrando il suo **principale expertise** con altri servizi specialistici che ruotano intorno al mondo dell'ingegneria impiantistica, come ad esempio le pratiche di prevenzione incendi e la fire engineering, la progettazione illuminotecnica o la consulenza in acustica.

La divisione Engineering è il partner ideale per affiancare general contractors, studi di progettazione e architetti, franchising e investitori che cercano una **struttura competente** che li possa affiancare nei loro progetti, sia a breve che a lungo termine.

ENG.

.10 Expertise - Energy

L'efficienza del team tecnico è in grado di fornire un **servizio d'eccelenza** a 360°. Abbiamo studiato servizi innovativi che hanno come unico obiettivo far risparmiare i nostri clienti efficentando il modo di consumare e definire efficaci strategie di acquisto e approvvigionamento di **energia e gas naturale.** Un valido supporto tecnico/amministrativo sulle forniture attive è il nostro punto focale per far fruttare al meglio il tempo dei nostri clienti.

Ci occupiamo di tutte le pratiche di **defiscalizzazione** ed esenzione accise e mettiamo a disposizione strumenti evoluti per il controllo dei consumi e degli oneri applicati dai venditori di energia e gas per la certificazione delle fatture.
Il controllo congiunto tecnico ed economico in ambito energetico sono imprescindibili per il contenimento dei costi.

NRG.

.11 Expertise - BIM

Uno dei nostri **obiettivi** per il 2022 è quello di consolidare il **processo BIM**, implementando la nostra maturità digitale con nuove esperienze e con nuovi progetti BIM multidisciplinari in ambito **MEP (Mechanical, Electrical and Plumbing)**.

Stiamo vivendo la **progettazione digitale** con questo spirito al fine di migliorare la qualità del progetti, la precisione delle nostre analisi e la sinergia dei nostri **team di lavoro.**

BIM.

.12 Numeri

#1250+

Impianti MEP (Mechanical, Electrical and Plumbing Systems) progettati

#80+ GWh

Energia Gestiti

#240+ MWh

Fotovoltaici progettati

#5 milioni SMC

Di gas gestiti

.13 Referenze:

engup

Comune di Veduggio con Colzano

COMUNE DI AGRATE BRIANZA

fervo

RENAULT

sunprime

TEAM EDILIZIA

TESLA

KLIMA HOTEL MILANO FIERE
your green road ★★★★

ITAL.CO.EL srl

SACMA GROUP

acolad.

LAMBORGHINI

cineteatro DUSE

yeppon

aminstruments

Deloro

.14 Contatti

Indirizzo:

via Nazionale dei Giovi, 35
20811 Cesano Maderno MB

Email:

info@engup.com

Telefono:

0362 1977087

Divisione Engineering

ingegneria@engup.com
Whatsapp 351.9771857

Divisione Energy:

commerciale@engup.com
Whatsapp 351.9527745
assistenza@engup.com
Whatsapp 351.8784060

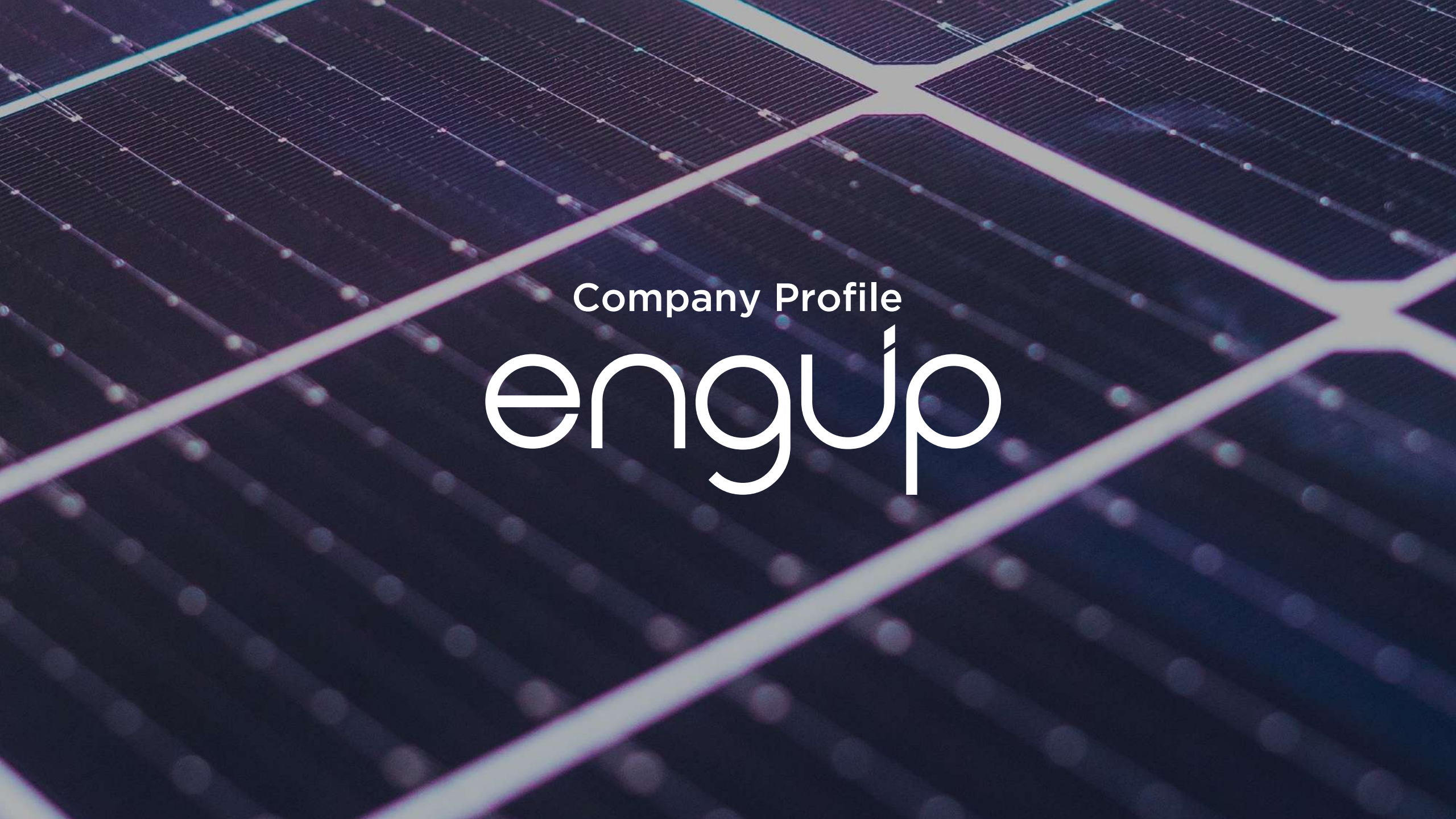

Company Profile

engup